

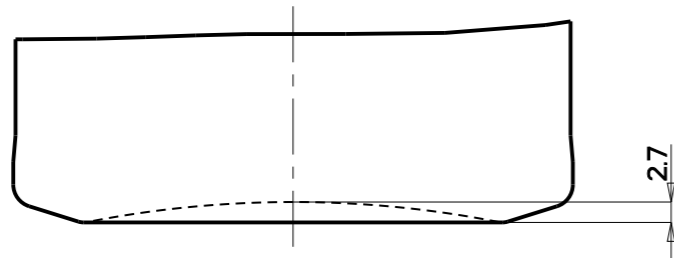

DETALLE / DETAIL A
ESCALA / SCALE 8/1

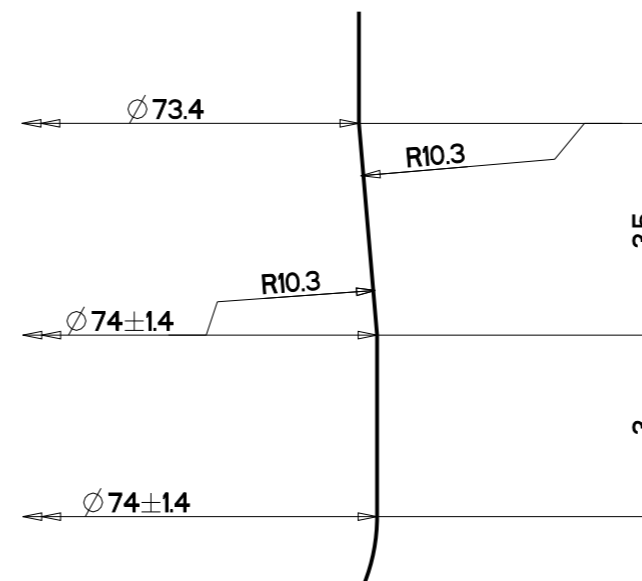

MODELO / PRODUCT:				AURA 250		 verallia CENTRO DISEÑO ENVASES <small>AZUQUECA DE HENARES</small>	
CLIENTE / CUSTOMER:				STD			
CONDICIONES DE EMPLEO DEL ENVASE / CONDITIONS OF USE OF CONTAINER				EN LAS COTAS SIN TOLERANCIA APLICA LA NORMA CETIE DT-2 / DT-6 IN DIMENSIONS WITHOUT TOLERANCE APPLY CETIE DT-2 / DT-6			
CARBONATACIÓN MÁX. / CARBONATION MAX. :				-		CAPACIDAD A VERTER / BRIMFUL CAPACITY: 250 ± 6 ML.	
CHOQUE TÉRMICO MÁX / THERMAL SHOCK MAX:				42° C		C. A NIVEL DE LLENADO / FILL POINT CAPACITY:	
RELLENABLE / REFILLABLE:				NO		PESO / WEIGHT: 165 G. APROX.	
PROCESO TÉRMICO / THERMAL PROCESS:				SI		NORMA DE BOCA / FINISH: UNE-EN ISO 9100-9: 70 ACABADO F H 16.35	
ÁNGULO DE BASCULAMIENTO / ANGLE OF FALL:				35.0°		DIBUJADO / DESIGNED BY: I. RAMOS ESTUDIO / JOB N°: T4587B	
FECHA / DATE	IND	NOMBRE / NAME	MODIFICACIONES / MODIFICATIONS		FECHA / DATE:	27/10/2023	PROYECTO / DRAWING N°:
16/01/2024	B	I. RAMOS	CAMBIO DENOMINACION		ESCALAS / SCALE:	1/1	
						VISADO / CHECKED :	9085WB
ESTE PLANO ES PROPIEDAD EXCLUSIVA DE VERALLIA SPAIN S.A. Y NO PUEDE SER REPRODUCIDO NI COMUNICADO A TERCEROS SIN NUESTRA AUTORIZACIÓN ESCRITA / THIS DRAWING IS EXCLUSIVE PROPERTY OF VERALLIA SPAIN S.A. AND IT CAN NOT BE REPRODUCED SENT OR DISCLOSED TO THIRD PARTIES WITHOUT OUR WRITTEN PERMISSION							