

MINIMO INTERIOR / MINIMUM INSIDE : $\varnothing 17.5$

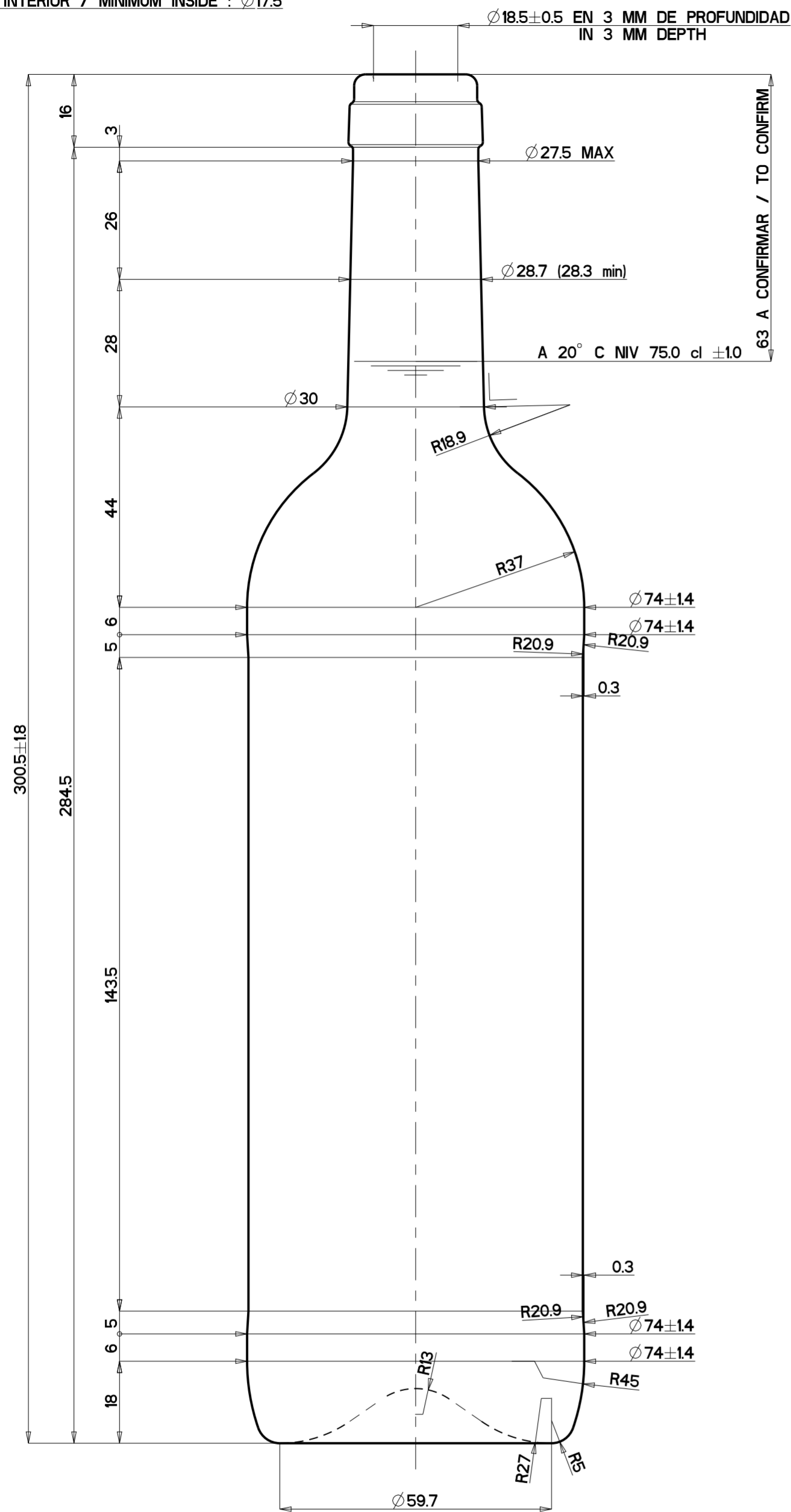

LETRA / LETTER MARCA DE FABRICA / TRADEMARK

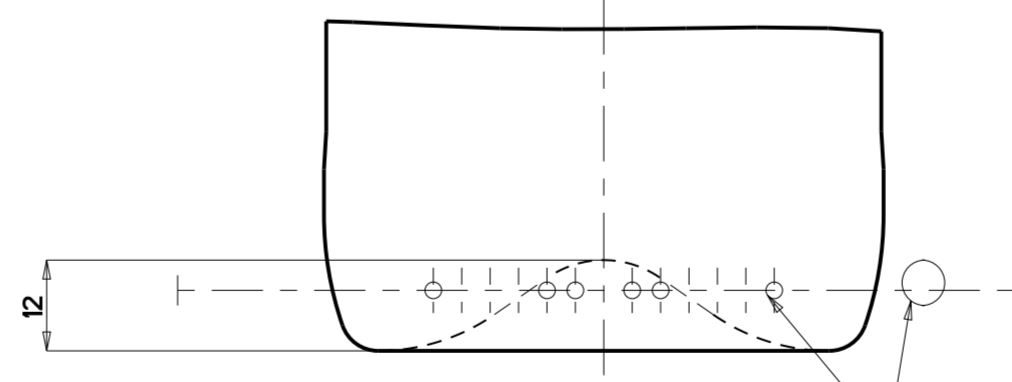
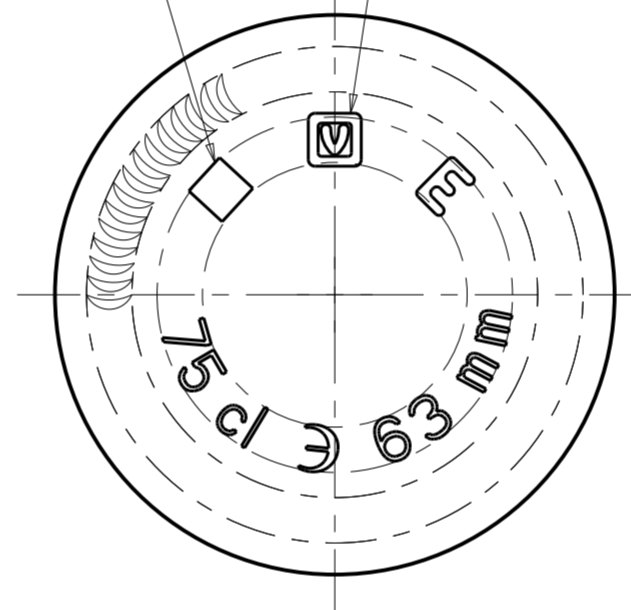

IDENTIFICACION OPTICA Y NUMERO DE MOLDE
OPTICAL IDENTIFICATION AND MOULD NUMBER



MODELO / PRODUCT:		BD 75 ECV OPT S		 Verallia CENTRO DISEÑO ENVASES <small>AZUQUECA DE HENARES</small>	
CLIENTE / CUSTOMER:		ESTÁNDAR			
CONDICIONES DE EMPLEO DEL ENVASE / CONDITIONS OF USE OF CONTAINER				LAS COTAS SIN TOLERANCIA SON MEDIDAS CONSTRUCTIVAS A TITULO INDICATIVO / DIMENSIONS WITHOUT TOLERANCE ARE CONSTRUCTIVE MEASURES TO INDICATIVE TITLE	
CARBONATACIÓN MÁX. / CARBONATION MAX.:		-		CAPACIDAD A VERTER / BRIMFUL CAPACITY: 770 ± 10 ML.	
CHOQUE TÉRMICO MÁX. / THERMAL SHOCK MAX.:		42° C		C. A NIVEL DE LLENADO / FILL POINT CAPACITY: 750 ± 10 ML.	
RELLENABLE / REFILLABLE:		NO		PESO / WEIGHT: 370 ± 25G	
PROCESO TÉRMICO / THERMAL PROCESS:		NO		NORMA DE BOCA / FINISH: UNE-EN-12726	
ÁNGULO DE BASCULAMIENTO / ANGLE OF FALL:		15.2°		DIBUJADO / DESIGNED BY: ELENA M.	
FECHA / DATE	IND	NOMBRE / NAME	MODIFICACIONES / MODIFICATIONS	FECHA / DATE:	ESTUDIO / JOB N°:
27/07/2021	B	ALICIA B.	CAMBIO DE NOMBRE	12/05/2020	B7063B
				ESCALAS / SCALE:	PROYECTO / DRAWING N°:
				1/1	7443WA
				VISADO / CHECKED:	
ESTE PLANO ES PROPIEDAD EXCLUSIVA DE VERALLIA SPAIN S.A. Y NO PUEDE SER REPRODUCIDO NI COMUNICADO A TERCEROS SIN NUESTRA AUTORIZACIÓN ESCRITA / THIS DRAWING IS EXCLUSIVE PROPERTY OF VERALLIA SPAIN S.A. AND IT CAN NOT BE REPRODUCED SENT OR DISCLOSED TO THIRD PARTIES WITHOUT OUR WRITTEN PERMISSION					