

MINIMO INTERIOR/INT MIN : Ø17.5

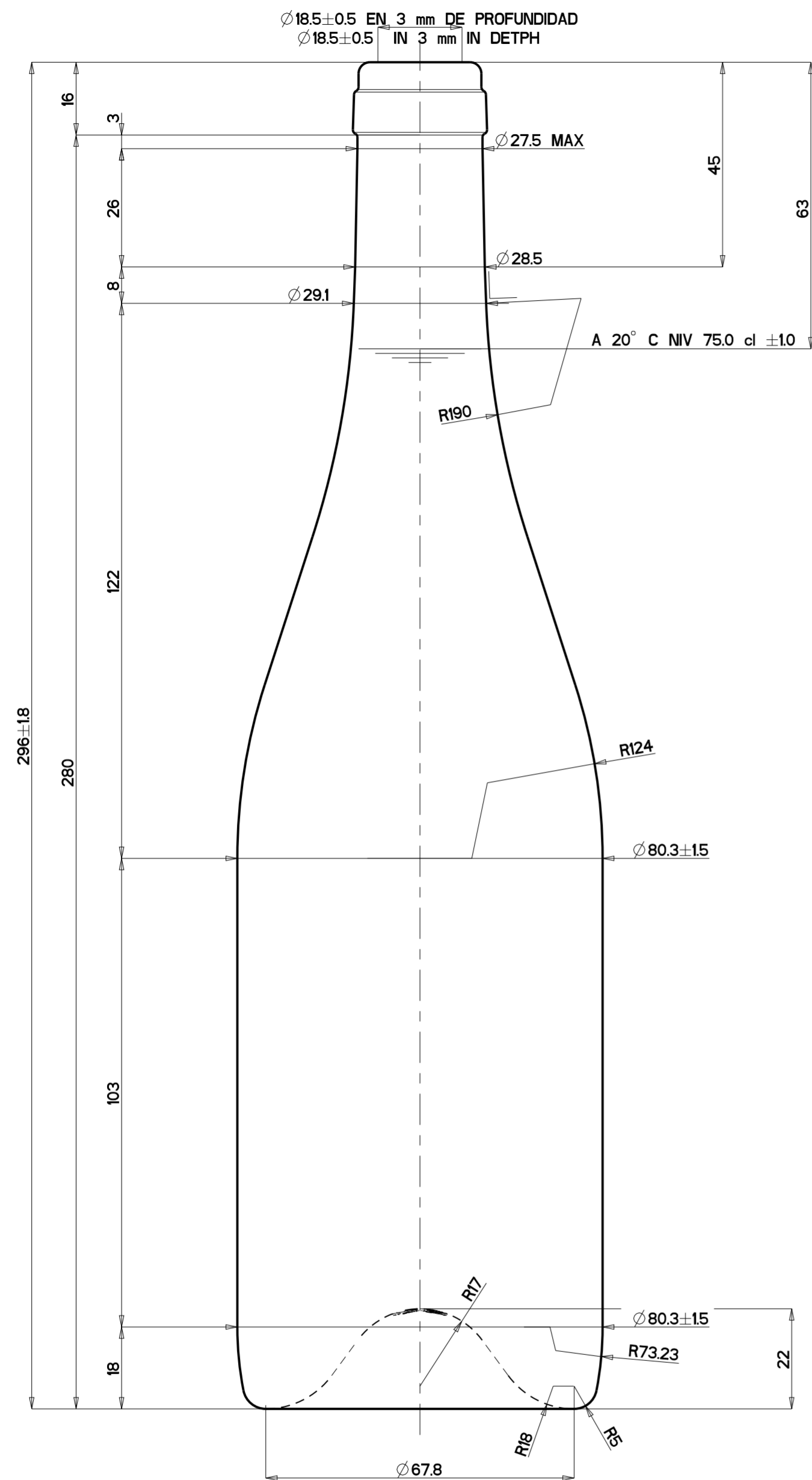

MARCA DE FABRICA/TRADEMARK

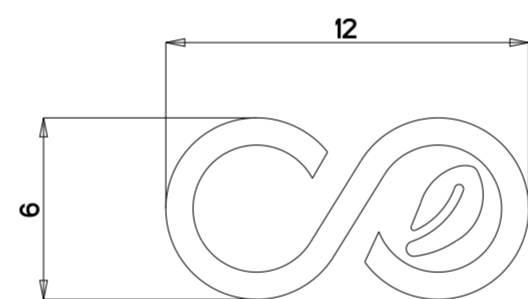
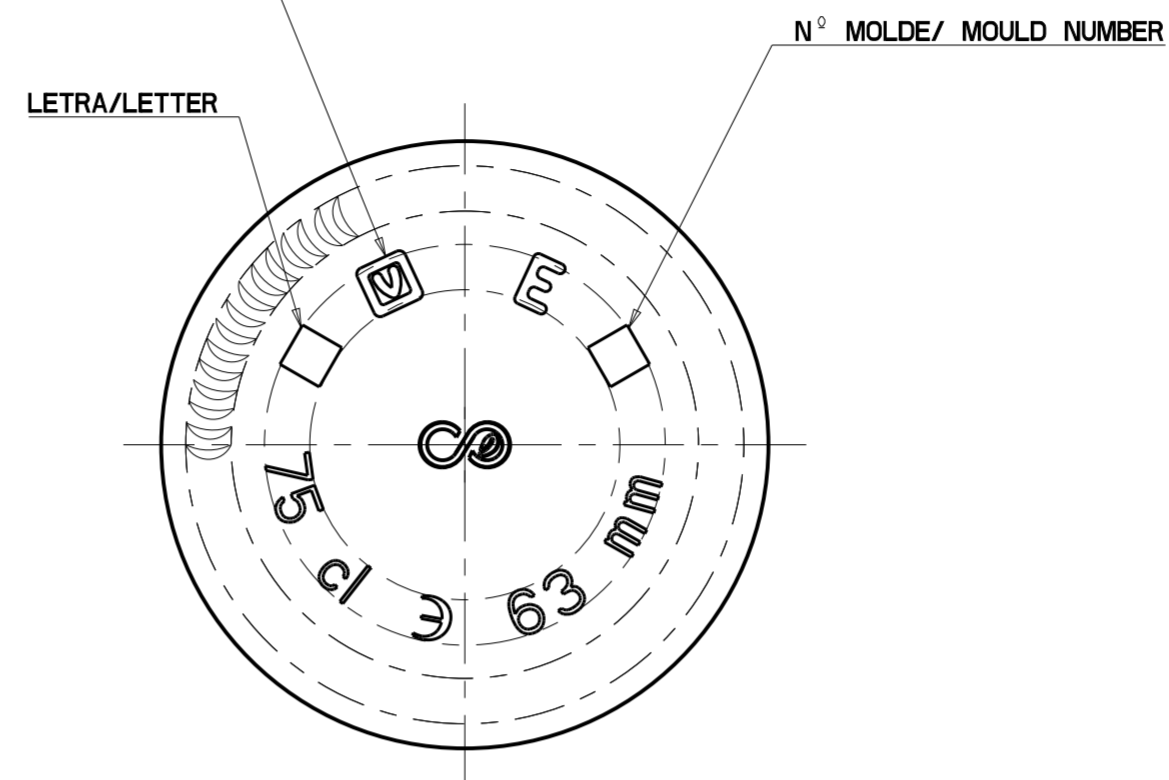

ESCALA/SCALE 4/1

GRABADO EN RELIEVE / EMBOSSED ENGRAVING

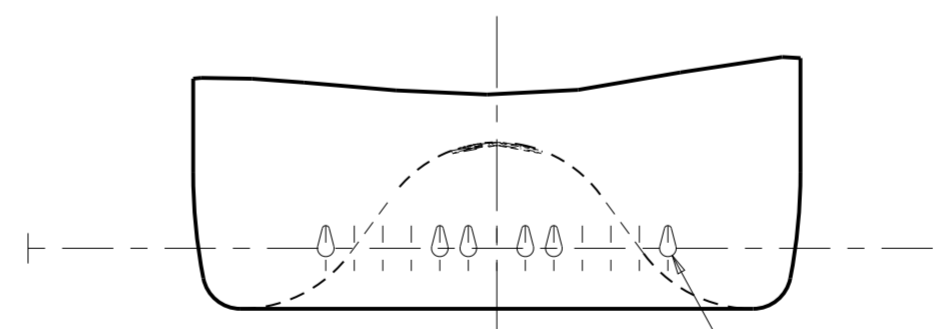

IDENTIFICACION OPTICA / OPTICAL IDENTIFICATION



MODELO / PRODUCT: BG 75 ECV OPTIMA		CENTRO DISEÑO ENVASES AZUCUECA DE HENARES	
CLIENTE / CUSTOMER: VERALLIA VICASA ESTANDAR VINOS		VERALLIA	
CONDICIONES DE EMPLEO DEL ENVASE / CONDITIONS OF USE OF CONTAINER		LAS COTAS SIN TOLERANCIA SON MEDIDAS CONSTRUCTIVAS A TITULO INDICATIVO / DIMENSIONS WITHOUT TOLERANCE ARE CONSTRUCTIVE MEASURES TO INDICATIVE TITLE	
CARBONATACIÓN MÁX. / CARBONATION MAX.:	-	CAPACIDAD A VERTER / BRIMFUL CAPACITY:	770 \pm 10 ml.
CHOQUE TÉRMICO MÁX. / THERMAL SHOCK MAX.:	42° C	C. A NIVEL DE LLENADO / FILL POINT CAPACITY:	750 \pm 10 ml.
RELLENABLE / REFILLABLE:	NO	PESO / WEIGHT:	395 \pm 25 g
PROCESO TÉRMICO / THERMAL PROCESS:	NO	NORMA DE BOCA / FINISH:	UNE-EN-12726
ÁNGULO DE BASCULAMIENTO / ANGLE OF FALL:	19.0°	DIBUJADO / DESIGNED BY:	BL.Ortega
FECHA / DATE	IND	NOMBRE / NAME	MODIFICACIONES / MODIFICATIONS
24/01/19	B	Natalia R.	Se incluye logo "ECOVA"
05/03/2020	C	Elena M.	Se modifica 2º cuello, altura talón y cuerpo, radio hombro e incluyen lágrimas y ecova fondo
		FECHA / DATE:	18-3-2010
		ESCALAS / SCALE:	1/1
		VISADO / CHECKED:	
		ESTUDIO / JOB N°:	B5934C
		PROYECTO / DRAWING N°:	6724WC

ESTE PLANO ES PROPIEDAD EXCLUSIVA DE VERALLIA SPAIN S.A. Y NO PUEDE SER REPRODUCIDO NI COMUNICADO A TERCEROS SIN NUESTRA AUTORIZACIÓN ESCRITA / THIS DRAWING IS EXCLUSIVE PROPERTY OF VERALLIA SPAIN S.A. AND IT CAN NOT BE REPRODUCED SENT OR DISCLOSED TO THIRD PARTIES WITHOUT OUR WRITTEN PERMISSION